

## Capítulo IV. ANEJOS

### IV.1 ANEJO 1A – SISTEMA DE NUMERACIÓN DE LOS PROGRAMAS DE PERMISOS Y ENDOSOS

Sistema para la numeración<sup>1</sup> de permisos, concesiones, autorizaciones, franquicias, licencias, endosos, consultas, comentarios y/o certificaciones para el uso de la división de radicaciones de la Oficina de Secretaría y todos los programas concernidos del DRNA. Una vez el funcionario lleva a cabo el proceso de presentación de la solicitud del peticionario, procesa el caso en el **SISTEMA DE INFORMACIÓN DE PERMISOS Y ENDOSO (SIPE)**. El sistema le asignará un **número único de permiso y endoso (NUPE)** al caso que se compondrá de la siguiente nomenclatura: **T- UP-ACCxx-OP-xxxxx- DDMMAAAA**. La definición de la nomenclatura es como sigue:

TIPO DE TRÁMITE		UNIDAD PROCESADORA		TIPO DE ACCIÓN	OFICINA DE PRESENTACIÓN		NÚMERO SECUENCIAL	FECHA DE PRESENTACIÓN		
<b>T-</b>	Descripción	<b>UP</b> -	Nombre	<b>ACCxx-</b>	<b>OP-</b>	Lugar	<b>xxxxxx</b>	<b>DDMMAA AA</b>		
<b>A</b>	Actualización	<b>AG</b>	Agrimensura	Ver tabla de <i>TIPOS DE ACCIONES ADMINISTRATIVAS</i> POR CATEGORÍA	<b>AG</b>	Aguadilla	00000	DD = Día		
<b>E</b>	Enmienda	<b>BD</b>	Bienes de Dominio Público Marítimo Terrestre		<b>AR</b>	Arecibo	Hasta	MM = Mes		
<b>O</b>	<b>Original (Nueva)</b>	<b>CE</b>	Centro Expreso de Trámite	<b>MDD04 = Migración Data DRNA hasta 30-Sept-2004</b>	<b>CE</b>	Centro Expreso de Trámite (CET)	99999	AAAA = Año		
		<b>CN</b>	<b>Comisionado de Navegación</b>							
<b>C</b>	Reconsideración	<b>CO</b>	Consultas		<b>GU</b>	Guayama	Número secuencial por unidad procesadora con base anual.	Fecha en que comienza el término de tramitación		
<b>R</b>	Renovación	<b>CP</b>	Caza y Pesca		<b>HU</b>	Humacao				
<b>T</b>	Transferencia	<b>CT</b>	Corteza Terrestre		<b>MA</b>	Mayaguez				
<b>X</b>	Exención	<b>FA</b>	Permisos y Franquicias de Agua		<b>PO</b>	Ponce				
<b>Z</b>	<b>Data Migración</b>	<b>GE</b>	Geología (Minería)		<b>SJ</b>	San Juan - Central				
Controla el término de tramitación para el tipo de autorización particular		<b>HH</b>	División de Hidromodificación		<b>ZZ</b>	<b>Migración</b>			00000 @ 99999	<b>30092004</b>
		<b>MA</b>	Manejo de Árboles		Oficina donde es radicada la solicitud y/o la oficina que procesa.					
		<b>OE</b>	Oficiales Examinadores							
		<b>PA</b>	Procesos Ambientales							
		<b>SE</b>	Negociado de Servicios Especializados							
		<b>Rx<sup>2</sup></b>	<b>Regional</b>							
		<b>SF</b>	Servicio Forestal							
		<b>VS</b>	Vida Silvestre							
		<b>ZZ</b>	<b>Migración</b>							

<sup>1</sup> Ing./Dr. A. Rodríguez, 1997 modificado

<sup>2</sup> Rx donde x tiene valor del 1 al 7: 1=Aguadilla, 2=Arecibo, 3=Guayama, 4=Humacao, 5=Mayaguez, 6=Ponce, 7=San Juan



**ANEJO 1B**

**TIPOS DE ACCIONES ADMINISTRATIVAS Y ESTATUTOS QUE RIGEN EL APROVECHAMIENTO DE LOS RECURSOS POR CATEGORÍA**



CATEGORÍA	TIPO	FORMULARIO	DESCRIPCIÓN DE ACCIONES ADMINISTRATIVAS	TIPOS DE SOLICITUD	U/P	ACCxx	ESTATUTOS	TÉRMINO EN DÍAS	
								ORIGINAL	RENOVACIÓN
I. USO Y APROVECHAMIENTO DE LA ZONA MARÍTIMO TERRESTRE, AGUAS TERRITORIALES Y TERRENOS SUMERGIDOS BAJO ÉSTAS	CONCESIÓN	DRNA- BD-CZM01-001	1. CONCESIONES (Ej. Uso de las playas o el mar para <i>Muelles fijos o flotantes, rompeolas, marinas, etc.</i> )	O=Original R=Renovación	BD	CZM01	7/May/1886 - Ley de Puertos para la Isla de PR 20/Jun/1972 - Ley #23 Ley Orgánica del DRNA Y DRNA Regl. #4860	90	
	AUTORIZACIÓN	DRNA-BD-AZM01-002	2. AUTORIZACIONES (Ej. Extracción o dragado de árido, vertido de sustancias contaminantes)	O=Original R=Renovación X=Exención	BD	AZM01			
	AUTORIZACIÓN	DRNA-BD-AZM01-002	3. AUTORIZACIONES ESPECIALES (Ej. Festivales playeros, alquiler de sillas de playa, torneo, evento marino)	O=Original R=Renovación X=Exención	BD	EZM01			
	CERTIFICACIÓN	DRNA-BD-AZM01-002	4. JP - CERTIFICACIÓN DE COMPATIBILIDAD al Programa de Manejo de Zona Costanera (PMZC) acciones que <b>ESTEN</b> en Bienes de Dominio Público (BDP)	O=Original E=Enmienda C=Reconsideración A=Actualización	BD	EJP04	“Costal Zone Management Act”	60	
II. USO Y APROVECHAMIENTO DE LAS AGUAS PÚBLICAS DE PUERTO RICO	PERMISO	DRNA-FA-SPCPT-001	1. PERMISOS PARA CONSTRUCCIÓN DE POZO (PP)	O=Original E=Enmienda T=Transferencia			3/jun/1976 - Ley #136 Ley para la conservación, el desarrollo y uso de los recursos de aguas de PR Y DRNA Regl. #6213	30 ó 90	
			1) Agrícola (AG)		FA	PPAG1			
			2) Agroindustrial (AI)		FA	PPAI2			
			3) Comercial (CO)		FA	PPCO3			
			4) Doméstico (DO)		FA	PPDO4			
			5) Gubernamental (GU)		FA	PPGU5			
			6) Industrial (ID)		FA	PPID6			
			7) Institucional (IN)		FA	PPIN7			
			8) Pecuario (PE)		FA	PPPE8			
			9) Recreativo (RE)		FA	PPRE9			

**TIPOS DE ACCIONES ADMINISTRATIVAS Y ESTATUTOS QUE RIGEN EL APROVECHAMIENTO DE LOS RECURSOS POR CATEGORÍA**

CATEGORÍA	TIPO	FORMULARIO	DESCRIPCIÓN DE ACCIONES ADMINISTRATIVAS	TIPOS DE SOLICITUD	U/P	ACCxx	ESTATUTOS	TÉRMINO EN DÍAS		
								ORIGINAL	RENOVACIÓN	
	PERMISO	DRNA-FA-SPCPT-001	<b>2. PERMISO PARA CONSTRUCCIÓN DE TOMA DE AGUA (PT)</b>							
			1. Agrícola (AG)		FA	PTAG1				
			2. Agroindustrial (AI)		FA	PTAI2				
			3. Comercial (CO)		FA	PTCO3				
			4. Doméstico (DO)		FA	PTDO4				
			5. Gubernamental (GU)		FA	PTGU5				
			6. Industrial (ID)		FA	PTID6				
			7. Institucional (IN)		FA	PTIN7				
			8. Pecuario (PE)		FA	PTPE8				
			9. Recreativo (RE)		FA	PTRE9				
				<b>O=Original E=Enmienda T=Transferencia</b>						
	PERMISO	DRNA-FA-SFA-002	<b>3. FRANQUICIA PARA EL APROVECHAMIENTO Y USO DE LAS AGUAS DE PR (FA)</b>						<b>30 ó 60</b>	
			1. Agrícola (AG)		FA	FAAG1				
			2. Agroindustrial (AI)		FA	FAAI2				
			3. Comercial (CO)		FA	FACO3				
			4. Doméstico (DO)		FA	FADO4				
			5. Gubernamental (GU)		FA	FAGU5				
			6. Industrial (ID)		FA	FAID6				
		7. Institucional (IN)		FA	FAIN7					
		8. Pecuario (PE)		FA	FAPE8					
		9. Recreativo (RE)		FA	FARE9					
			<b>O=Original E=Enmienda R=Renovación T=Transferencia</b>							
PERMISO	DRNA-FA-SPCPT-001	<b>2. PERMISOS PARA BARRENO DE PRUEBA</b>			FA	PBP04				
PERMISO	DRNA-FA-SPCPT-001	<b>3. PERMISOS PARA RASTREO</b>			FA	PRA05		<b>30 ó 60</b>		

**TIPOS DE ACCIONES ADMINISTRATIVAS Y ESTATUTOS QUE RIGEN EL APROVECHAMIENTO DE LOS RECURSOS POR CATEGORÍA**

CATEGORÍA	TIPO	FORMULARIO	DESCRIPCIÓN DE ACCIONES ADMINISTRATIVAS	TIPOS DE SOLICITUD	U/P	ACCxx	ESTATUTOS	TÉRMINO EN DÍAS	
								ORIGINAL	RENOVACIÓN
	PERMISO	DRNA-FA-SPCPT-001	4. PERMISOS PARA SISTEMA DE RECARGA ▪ FUERA DE LA JURISDICCIÓN DE LA JCA		FA	PSR06		30 ó 60	
	PERMISO	DRNA-FA-SSPCF-003	5. PERMISO DE SELLADO DE POZO		FA	PSP07		30 ó 60	
	PERMISO	DRNA-FA-SSPCF-003	6. PERMISO PARA CIERRE DE FACILIDADES		FA	PCF08			
	CERTIFICADO		7. SOLICITUD DE INSCRIPCIÓN DE DERECHO ADQUIRIDO (SIDA)		FA	SIDA9		90	
	PERMISO	DRNA-FA-SPCPT-001	10. PERMISO PARA LA LIMPIEZA, CONSERVACIÓN Y/O REHABILITACIÓN DE POZO		FA	PCA10		30 ó 60	
	AUTORIZACIÓN	DRNA-FA-SAPRIA-004	11. AUTORIZACIÓN PARA LA CONSTRUCCIÓN U OPERACIÓN DE POZO PARA REMEDIO O INVESTIGACIÓN AMBIENTAL ▪ EN JURISDICCIÓN DE LA JCA		FA	PRE11		15	
III. MANTENIMIENTO Y CONSERVACIÓN DE CUERPOS DE AGUA	PERMISO		1. PERMISO PARA LA LIMPIEZA, CONSERVACIÓN Y/O REHABILITACIÓN DE CUERPOS DE AGUA		Rx	PCA01	Ley #55 del 22 de enero de 2004, para enmendar la Ley Núm. 49 de 2003		
IV. APROVECHAMIENTO DE LOS MATERIALES DE LA CORTEZA TERRESTRE	PERMISO	DRNA-CT-SPF-001	1. PERMISO FORMAL		CT	PFE01	Ley #132, 1/jul/1968 Ley de arena, grava y piedra Y DRNA Regl. #2305, #3387		
	PERMISO	DRNA-CT-SPS-002	2. PERMISO SIMPLE		Rx	PSE02			
	PERMISO	DRNA-CT-SPIA y SPIE-003	3. PERMISO DE EXTRACCIÓN INCIDENTAL A UNA OBRA AUTORIZADA POR LA ARPE		CT	PIA03			
	PERMISO	DRNA-CT-SPIA y SPIE-003	4. PERMISO DE EXTRACCIÓN INCIDENTAL A UNA OBRA DE INFRAESTRUCTURA EXENTA		CT	PIE04			

**TIPOS DE ACCIONES ADMINISTRATIVAS Y ESTATUTOS QUE RIGEN EL APROVECHAMIENTO DE LOS RECURSOS POR CATEGORÍA**

CATEGORÍA	TIPO	FORMULARIO	DESCRIPCIÓN DE ACCIONES ADMINISTRATIVAS	TIPOS DE SOLICITUD	U/P	ACCxx	ESTATUTOS	TÉRMINO EN DÍAS	
								ORIGINAL	RENOVACIÓN
			DE LA APROBACIÓN DE ARPE						
	PERMISO	DRNA-CT-SPAG,SPIP,SPEM Y SPPE-004	5. <b>PERMISO DE ACTIVIDAD INCIDENTAL PARA PRÁCTICAS AGRÍCOLAS</b>		CT	PAG05			
	PERMISO	DRNA-CT-SPAG,SPIP,SPEM Y SPPE-004	6. <b>PERMISO DE MANTENIMIENTO DE INFRAESTRUCTURA PÚBLICA</b>		CT	PIP06			
	PERMISO	DRNA-CT-SPAG, SPIP,SPEM Y SPPE-004	7. <b>PERMISO DE EXPORTACIÓN</b>		CT	PEM07			
	PERMISO	DRNA-CT-SPAG,SPIP,SPEM Y SPPE-004	8. <b>EXENCIÓN DE PERMISO PARA EXTRACCIÓN DE MATERIALES DE LA CORTEZA TERRESTRE</b>		CT	EPE08			
V. APROVECHAMIENTO DE LOS MINERALES ECONÓMICOS <sup>3</sup>	PERMISO		1. <b>PERMISO DE EXPLORACIÓN EXCLUSIVO</b>		CT	PME01	18/Ago/1933 - Ley #9 Ley de Minas Y DRNA Regl. #499 <sup>a</sup>		
	PERMISO		2. <b>PERMISO DE EXPLORACIÓN NO EXCLUSIVO</b>		CT	PME02			
	PERMISO		3. <b>PERMISO DE EXPLORACIÓN, BARRENADO Y PRODUCCIÓN DE GAS Y PETRÓLEO</b>		CT	PME03			
	CONCESIÓN		4. <b>CONCESIÓN PARA LA EXPLOTACIÓN DE MINERALES ECONÓMICOS</b>		CT	CME01			
	PERMISO		5. <b>ARRENDAMIENTO PARA LA EXPLOTACIÓN DE MINERALES ECONÓMICOS</b>		CT	AME01	18/Ago/1933 - Ley #9 Ley de Minas Y DRNA Regl. #3137		

<sup>3</sup> No se incluirán procesos para este tipo de permiso  
Grupo RedBoricua® - 13/10/2005

**TIPOS DE ACCIONES ADMINISTRATIVAS Y ESTATUTOS QUE RIGEN EL APROVECHAMIENTO DE LOS RECURSOS POR CATEGORÍA**

CATEGORÍA	TIPO	FORMULARIO	DESCRIPCIÓN DE ACCIONES ADMINISTRATIVAS	TIPOS DE SOLICITUD	U/P	ACCxx	ESTATUTOS	TÉRMINO EN DÍAS		
								ORIGINAL	RENOVACIÓN	
VI. USO Y APROVECHAMIENTO DE LOS BOSQUES ESTATALES, RESERVAS NATURALES, OTRAS ÁREAS BAJO LA JURISDICCIÓN DE DRNA	AUTORIZACIÓN		1. AUTORIZACIONES DE EMBARCO Y DESEMBARCO		SF	ABO01	1/Jul/1975 - Ley #133 Ley de Bosque de PR Y DRNA Regl. #6117			
	CONCESIÓN		2. CONCESIÓN DE VENTA Y/O ALQUILER DE PRODUCTO		SF	CBO01				
	CONCESIÓN		3. CONCESIONES PARA SERVICIOS DE INTERPRETES DE ÁREAS NATURALES		SF	CBO02				
	CONCESIÓN		4. CONCESIÓN PARA LA ADMINISTRACIÓN DE ÁREA RECREATIVA Y DE ACAMPAR		SF	CBO03				
	CONCESIÓN		5. CONCESIÓN PARA EL ESTABLECIMIENTO Y ADMINISTRACIÓN DE CABAÑAS		SF	CBO04				
	PERMISO		6. PERMISO ESPECIAL		SF	PBO01		1/Jul/1975 - Ley #133 Ley de Bosque de PR Y DRNA Regl.#4746		
	PERMISO		7. PERMISO EXCLUSIVO		SF	PBO02				
	PERMISO		8. PERMISOS PARA LLEVAR A CABO ACTIVIDADES EN ÁREAS RECREATIVAS Y DE ACAMPAR		SF	PBO03		1/Jul/1975 - Ley #133 Ley de Bosque de PR Y DRNA Regl.#6770		
VII. CORTE, PODA Y SIEMBRA DE ÁRBOLES	PERMISO	DRNA-MA-SPANIO-001	1. PERMISO DE ACCIONES NO INCIDENTALES A OBRA		Rx	PMA01	1/Jul/1975 - Ley #133 Ley de Bosque de PR Y DRNA Regl.#25			
	PERMISO	DRNA-MA-SPAIO-002	2. PERMISO DE ACCIONES INCIDENTALES A OBRAS		MA	PMA02				



**TIPOS DE ACCIONES ADMINISTRATIVAS Y ESTATUTOS QUE RIGEN EL APROVECHAMIENTO DE LOS RECURSOS POR CATEGORÍA**

CATEGORÍA	TIPO	FORMULARIO	DESCRIPCIÓN DE ACCIONES ADMINISTRATIVAS	TIPOS DE SOLICITUD	U/P	ACCxx	ESTATUTOS	TÉRMINO EN DÍAS	
								ORIGINAL	RENOVACIÓN
VIII. APROVECHAMIENTO DE LA VIDA SILVESTRE Y ACTIVIDADES ASOCIADAS	PERMISO	DRNA-VS-SPVS1,10,12-001	1. PERMISO PARA LA IMPORTACIÓN DE ESPECIES PARA <b>SUPLIR COTOS DE CAZA</b>		VS	PVS01	Ley #241 1/Ago/1999 Nueva Ley de Vida Silvestre Y DRNA Regl.#6765 y #6766		
	PERMISO		2. PERMISO DE CAPTURA Y/O COLECCIÓN DE ESPECIES EXÓTICAS EN ESTADO SILVESTRE		VS	PVS02			
	PERMISO	DRNA-VS-SPVS3,4-002	3. PERMISO DE IMPORTACIÓN Y POSESIÓN DE ESPECIES EXÓTICAS CON FINES DE EXHIBICIÓN – <b>ZOOLÓGICOS</b> O ENTIDADES GUBERNAMENTALES O ACADÉMICAS		VS	PVS03			
	PERMISO	DRNA-VS-SPVS3,4-002	4. PERMISO DE IMPORTACIÓN Y POSESIÓN DE ESPECIES EXÓTICAS CON FINES DE <b>ESPECTÁCULO</b>		VS	PVS04			
	PERMISO	DRNA-VS-SPVS5,6-003	5. PERMISO DE <b>REHABILITACIÓN</b> DE ESPECIES VULNERABLES O EN PELIGRO DE EXTINCIÓN.		VS	PVS05			
	PERMISO	DRNA-VS-SPVS5,6-003	6. PERMISO PARA MANTENER EN CAUTIVERIO ESPECIES EXÓTICAS Y VIDA SILVESTRE COMO <b>MASCOTA</b> O EN <b>CONFINAMIENTO</b>		VS	PVS06			
	PERMISO	DRNA-VS-SPVS7-005	7. PERMISO PARA <b>EXPORTACIÓN</b> DE ESPECIES EXÓTICAS COMO <b>MASCOTA</b> SIN FINES COMERCIALES		VS	PVS07			

**TIPOS DE ACCIONES ADMINISTRATIVAS Y ESTATUTOS QUE RIGEN EL APROVECHAMIENTO DE LOS RECURSOS POR CATEGORÍA**

CATEGORÍA	TIPO	FORMULARIO	DESCRIPCIÓN DE ACCIONES ADMINISTRATIVAS	TIPOS DE SOLICITUD	U/P	ACCxx	ESTATUTOS	TÉRMINO EN DÍAS	
								ORIGINAL	RENOVACIÓN
	PERMISO		8. PERMISO PARA LA CAPTURA DE ESPECIES EN ESTADO SILVESTRE EN TERRENOS ADMINISTRADOS POR EL DRNA		VS	PVS08			
	PERMISO	DRNA-VS-SPVS9-006	9. PERMISO PARA ACTIVIDADES DE CAPTURA O EXPORTACIÓN DE ESPECIES EXÓTICAS – CAPTURA COMERCIAL O COMO MASCOTA, EXPORTACIÓN COMERCIAL		VS	PVS09			
	PERMISO	DRNA-VS-SPVS1,10,12-001	10. PERMISO PARA NEGOCIO DE REPRODUCCIÓN DE ESPECIES PARA SUPLIR COTOS DE CAZA		VS	PVS10			
	PERMISO	DRNA-VS-SPVS11-003	11. PERMISO PARA LA REPRODUCCIÓN DE ESPECIES EXÓTICAS CAPTURADAS DEL ESTADO SILVESTRE		VS	PVS11			
	PERMISO	DRNA-VS-SPVS1,10,12-001	12. PERMISO PARA LA OPERACIÓN DE COTO DE CAZA		VS	PVS12			
	PERMISO	DRNA-VS-SPVS13-007	13. PERMISO PARA LA OPERACIÓN DE NEGOCIO DE COMPRAVENTA DE ESPECIES EXÓTICAS		VS	PVS13			
	PERMISO	DRNA-VS-SPVS14-008	14. PERMISO PARA TAXIDERMIA CON PROPÓSITOS COMERCIALES		VS	PVS14			
	PERMISO	DRNA-VS-SPVS15-009	15. PERMISOS PARA PROPÓSITOS CIENTÍFICOS		VS	PVS15			
	PERMISO	DRNA-VS-SPVS16-010	16. PERMISO PARA ACTIVIDADES RELACIONADAS CON LA OBSERVACIÓN DE BALLENA JOROBADA		VS	PVS16			



**TIPOS DE ACCIONES ADMINISTRATIVAS Y ESTATUTOS QUE RIGEN EL APROVECHAMIENTO DE LOS RECURSOS POR CATEGORÍA**

CATEGORÍA	TIPO	FORMULARIO	DESCRIPCIÓN DE ACCIONES ADMINISTRATIVAS	TIPOS DE SOLICITUD	U/P	ACCxx	ESTATUTOS	TÉRMINO EN DÍAS		
								ORIGINAL	RENOVACIÓN	
IX. APROVECHAMIENTO DE PECES Y ACTIVIDADES ASOCIADAS	PERMISO	DRNA-CP-SPPC01-001	<b>1. PERMISO PARA LA PESCA COMERCIAL</b>	O=Original R=Renovación	CP	PPC01	29/Nov/1998 - Ley #278 Ley de Pesquería de PR Y 6/Sep/1997 – Ley #115 Ley para la promoción y el desarrollo de la pesca recreativa y deportiva de PR Y DRNA Regl.#6768			
			1. Carrucho							
			2. Incidental							
			3. Juey Común							
			4. Langosta							
			5. Setí							
	PERMISO	N/A	<b>2. PERMISO PARA LA PESCA RECREATIVA<sup>4</sup></b>			CP		PPR02		
			1. Camarón de agua dulce							
			2. Carrucho							
			3. Juey Común							
		4. Langosta Común								
		5. Peces de Pico								
		6. Setí								
PERMISO		<b>3. PERMISO ESPECIAL DE PESCA</b>			CP					
	DRNA-CP-SPEP13-002	1. <b>Captura</b> Organismos Acuáticos o Semi-acuáticos	O=Original R=Renovación	PEP03						
	DRNA-CP-SPEP23-003	2. <b>Exportación</b> Organismos Acuáticos o Semi-acuáticos	O=Original R=Renovación	PEP04						
		3. <b>Importación</b> Organismos Acuáticos o Semi-acuáticos	O=Original R=Renovación							
PERMISO		<b>4. PERMISO DE USO DE FACILIDADES DEL DRNA PARA LA PESCA</b>			CP	PUF04				

<sup>4</sup> Estos permisos y licencias se otorgarán mediante un sistema automático que estará localizado en varios establecimientos comerciales  
Grupo RedBoricua® - 13/10/2005

**TIPOS DE ACCIONES ADMINISTRATIVAS Y ESTATUTOS QUE RIGEN EL APROVECHAMIENTO DE LOS RECURSOS POR CATEGORÍA**

CATEGORÍA	TIPO	FORMULARIO	DESCRIPCIÓN DE ACCIONES ADMINISTRATIVAS	TIPOS DE SOLICITUD	U/P	ACCxx	ESTATUTOS	TÉRMINO EN DÍAS	
								ORIGINAL	RENOVACIÓN
X. LICENCIAS DE CAZA, PESCA COMERCIAL Y RECREATIVA	LICENCIA	N/A	1. LICENCIA DE PESCA RECREATIVA <sup>5</sup>		CP	LPR01	29/Nov/1998 - Ley #278 Ley de Pesquería de PR y 6/Sep/1997 - Ley#115 Ley para la promoción y el desarrollo de la pesca recreativa y deportiva de PR Y DRNA Regl.#6768		
			1. Pesca en Agua Interior						
			2. Pesca en el Mar						
	LICENCIA		1. LICENCIA DE PESCA COMERCIAL						
		DRNA-CP-SLPC02-001-	1. Pescador comercial-Tiempo Completo	O=Original R=Renovación	CP	LPC02			
			2. Pescador comercial-Tiempo Parcial	O=Original R=Renovación		LPC03			
			3. Pescador comercial-Principiante	O=Original		LPC04			
			4. Pescador comercial-No Residente	O=Original R=Renovación		LPC05			
		DRNA-CP-SLPC52-002-	5. Dueños de bote de alquiler "Charter Boat" y "Head Boat"	O=Original R=Renovación		LPC06			
	LICENCIA		2. LICENCIA DE CAZA DEPORTIVA						
		DRNA-CP-SLDC03-003	1. Licencia de Caza Deportiva		CP	LCD03		1/Ago/1999 - Ley #241 Nueva Ley de Vida Silvestre Y DRNA Regl. #6765	
			2. Licencia de Caza Deportiva Condicionada para menores de edad entre 14 y 17 años			LCD04			
			3. Licencia de Caza Deportiva a un No Residente			LCD05			
PERMISO	DRNA-CP-SPAU04-004	3. PERMISO PARA EL USO DE ARMAS [INSCRIPCIÓN]		PUA04					
PERMISO	DRNA-CP-SPTA03-005	4. PERMISO PARA LA TRANSFERENCIA DE ARMAS		PTA05					
PERMISO	DRNA-CP-SPAF06-006	5. PERMISO PARA EL USO DE ARCOS Y FLECHA EN MONA		PAF06					

<sup>5</sup> Estos permisos y licencias se otorgarán mediante un sistema automático que estará localizado en varios establecimientos comerciales  
Grupo RedBoricua® - 13/10/2005

**TIPOS DE ACCIONES ADMINISTRATIVAS Y ESTATUTOS QUE RIGEN EL APROVECHAMIENTO DE LOS RECURSOS POR CATEGORÍA**

CATEGORÍA	TIPO	FORMULARIO	DESCRIPCIÓN DE ACCIONES ADMINISTRATIVAS	TIPOS DE SOLICITUD	U/P	ACCxx	ESTATUTOS	TÉRMINO EN DÍAS	
								ORIGINAL	RENOVACIÓN
XI. ENDOSOS A ACTIVIDADES REGULADAS POR JP, ARPE, COE, ENTRE OTRAS.	AUTORIZACIÓN		<b>AUTORIZACIÓN:</b> 1. JP - Producción de madera de manglares de borde, ribereños y de cuencas (Autorización) (JP-Regl.#4-Pág.212)		CO	AJP01			
	ENDOSO	DRNA-CO-CECC-001	<b>ENDOSOS JP:</b> 1. JP - Consultas de Ubicación pública o privada		CO CET	EJP01			
	ENDOSO		2. JP - Consulta especial pública		CO CET	EJP02			
	ENDOSO		3. JP - Consulta sobre transiciones públicas		CO CET	EJP03			
	ENDOSO		4. JP - <b>Certificación de Compatibilidad</b> al Programa de Manejo de Zona Costanera (PMZC) acciones que <b>NO ESTEN</b> en Bienes de Dominio Público (BDP)		CO CET	EJP04			
	ENDOSO		5. JP - Depósito de relleno (JP-Regl#13-Pág.64)		CO CET	EJP05			
	ENDOSO		6. JP - Alteración o relocalización de cauces de agua (JP-Reg#13-Pág.70)		CO CET	EJP06			
	ENDOSO		7. JP - Estudios Hidrológicos Hidráulicos (JP-Regl#13-Pág.47)		CO CET HH	EJP07			
				8. JP - Otros		CO CET	EJP08		

**TIPOS DE ACCIONES ADMINISTRATIVAS Y ESTATUTOS QUE RIGEN EL APROVECHAMIENTO DE LOS RECURSOS POR CATEGORÍA**

CATEGORÍA	TIPO	FORMULARIO	DESCRIPCIÓN DE ACCIONES ADMINISTRATIVAS	TIPOS DE SOLICITUD	U/P	ACCxx	ESTATUTOS	TÉRMINO EN DÍAS	
								ORIGINAL	RENOVACIÓN
	ENDOSO	DRNA-CO-CECC-001	<b><u>ENDOSOS ARPE:</u></b> 1. ARPE - Anteproyectos		CO CET	EAR01			
	ENDOSO		2. ARPE - Desarrollo Preliminar		CO CET	EAR02			
	ENDOSO		3. ARPE – Certificación de Planos de Construcción de edificios y obras		CO CET	EAR03			
	ENDOSO		4. ARPE – Certificación de Planos de Construcción de Obras de Urbanización		CO CET	EAR04			
	ENDOSO		5. ARPE - Permiso de Construcción		CO CET	EAR05			
	ENDOSO		6. ARPE - Permiso de Obras de Urbanización		CO CET	EAR06			
	ENDOSO		7. ARPE - Permiso de uso		CO CET	EAR07			
	ENDOSO		8. ARPE – Otros		CO CET	EAR08			
	ENDOSO		9. ARPE - Planos de Inscripción		CO CET	EAR09			
	ENDOSO		<b><u>ENDOSOS COE:</u></b> 1. CoE - Permiso Individual		CO CET	COE01			
	ENDOSO		2. CoE - Permiso Solicitud Conjunta		CO CET	COE02			

TIPOS DE ACCIONES ADMINISTRATIVAS Y ESTATUTOS QUE RIGEN EL APROVECHAMIENTO DE LOS RECURSOS POR CATEGORÍA

CATEGORÍA	TIPO	FORMULARIO	DESCRIPCIÓN DE ACCIONES ADMINISTRATIVAS	TIPOS DE SOLICITUD	U/P	ACCxx	ESTATUTOS	TÉRMINO EN DÍAS	
								ORIGINAL	RENOVACIÓN
XII. CONSULTA PARA COMENTARIOS A PROCESOS AMBIENTALES	COMENTARIOS	DRNA-CO-CECC-001	<b>COMENTARIOS:</b> 1. Declaración de Impacto Ambiental (DIA)		CO PA	DIA01	Ley 416 Política Pública Ambiental		
	COMENTARIOS		2. Determinación de Impacto Ambiental Negativa (DIA-N)		CO PA	DIAN2			
	COMENTARIOS		3. Evaluación Ambiental (EA)		CO PA	EEA03			
	COMENTARIOS		4. Exclusiones Categóricas (EC)		CO PA	EEC04			
XIII. OTRAS CONSULTAS	AUTORIZACIÓN		1. Actividades en Terrenos Administrados por el DRNA que no están cubiertos por ningún reglamento (Ej. Terrenos transferidos en Culebra, Uso de las fajas verdes)		CO SF	OTR01			
	ENDOSO (Recomendación Técnica)		2. Acciones que requieren <b>asesoramiento</b> técnico del punto de vista <b>Geológico</b> (Ej.		CO GE	OTR02			
	CONCESIÓN		3. <b>Concesiones</b> para el aprovechamiento de los terrenos de bosque (Ej. Uso de bosques con fines agrícolas, Parceleros) [Lo que no tiene Reglamento]		CO SF	OTR03			
	ENDOSO	DRNA-CO-CECC-001	4. Segregaciones y Lotificaciones		CO	OTR04			
	ENDOSO	DRNA-CO-CECC-001	5. Plan de Mitigación		CO	OTR05			
	ENDOSO		6. Sistemas Pluviales		HH	OTR06			
	ENDOSO		7. <b>Otras Consultas</b> que entidades del <b>gobierno</b> soliciten endoso; tales como: AAA, ACT, ADS,		CO CET	OTR10			

TIPOS DE ACCIONES ADMINISTRATIVAS Y ESTATUTOS QUE RIGEN EL APROVECHAMIENTO DE LOS RECURSOS POR CATEGORÍA

CATEGORÍA	TIPO	FORMULARIO	DESCRIPCIÓN DE ACCIONES ADMINISTRATIVAS	TIPOS DE SOLICITUD	U/P	ACCxx	ESTATUTOS	TÉRMINO EN DÍAS	
								ORIGINAL	RENOVACIÓN
			AEE, AEP, AFI, AP, AT, DA, DRNA, FE, FI, M, NRCS, OP, o TRIB						
	ENDOSO	DRNA-CO-CECC-001	8. Otras Consultas de Privados/Particulares		CO CET	OTR11			
XIV. CERTIFICACIONES	CERTIFICACIÓN	DRNA-CO-CECC-001	1. Certificación de Deslinde de Río, Quebrada		AG	CER01			
	CERTIFICACIÓN	DRNA-CO-CECC-001	2. Certificación de Deslinde de ZMT		AG	CER02			
	CERTIFICACIÓN		3. Certificación de Profesionales de Siembra – Municipal		MA	CER03			
	CERTIFICACIÓN		4. Certificación de Profesionales de Siembra – Privado		MA	CER04			
	CERTIFICACIÓN	DRNA-CO-CECC-001	5. Otras Certificaciones – [Ej. Faja verde de río, faja verde de quebrada, servidumbres de cuerpos de agua (cuando se abren expedientes de dominio y rectificación de cabida)]		AG	CER05			
	CERTIFICACIÓN		6. Certificación de Deslinde de BDP [Solicitado por Tribunal]		AG	CER06			
	CERTIFICACIÓN		7. Certificación de Deslinde de BDP [Solicitado por Oficina de Asuntos Legales]		AG	CER06			



## ANEJO 1B

### TIPOS DE ACCIONES ADMINISTRATIVAS Y ESTATUTOS QUE RIGEN EL APROVECHAMIENTO DE LOS RECURSOS POR CATEGORÍA



CATEGORÍA	TIPO	FORMULARIO	DESCRIPCIÓN DE ACCIONES ADMINISTRATIVAS	TIPOS DE SOLICITUD	U/P	ACCxx	ESTATUTOS	TÉRMINO EN DÍAS	
								ORIGINAL	RENOVACIÓN
	CERTIFICACIÓN		8. <b>Certificación</b> de Proyectos Ecoturísticos (RE: Ley Ecoturismo)		¿?	CER10			
XV. Acciones en <b>Zona Cársica</b> (RE: Ley 292)	PERMISO		1.			AZC01			
XVI. PROCESO CUASI JUDICIAL			2. Proceso Cuasi-Judicial		OE	PCJ01			



## IV.2 ANEJO 2 – FORMULARIOS, HOJAS DE COTEJO Y REQUISITOS DE PRESENTACIÓN

# ANEJO 2

## FORMULARIOS, HOJA DE COTEJO Y REQUISITOS DE PRESENTACIÓN



### **IV.3 ANEJO 3 – GLOSARIO**

#### **1. ACCIÓN ADMINISTRATIVA**

- Permisos, concesiones, autorizaciones, franquicias, licencias, endosos, consultas, comentarios y certificaciones para el de aprovechamiento de los recursos naturales y actividades asociadas.

#### **2. CERTIFICACIONES**

- Proceso en el cual la agencia le informa al público, mediante documento, que una acción, que sobre ella se tiene autoridad, se efectuó, corroboró o confirmó.
- Acciones que no se consideran permisos en el sentido estricto de la palabra, sin embargo, la Ley PAU los considera una acción administrativa de esta categoría.
- Incluye certificación de deslinde de Zona Marítimo Terrestre y ríos; certificación de los profesionales de siembra; certificación de desarrollos ecoturísticos

#### **3. COMENTARIOS**

- Declaración escrita del Secretario sobre el contenido de un documento ambiental elaborado para determinar el impacto o no de una actividad o proyecto sobre los recursos naturales y el ambiente.
- Esta declaración se emite a petición de una entidad gubernamental proponente o la Junta de Calidad Ambiental o un particular.
- Aunque son, igualmente, acciones administrativas, tampoco se consideran permisos.

#### **4. ENDOSOS**

- Declaración escrita del Secretario sobre una actividad o proyecto expresada a una petición oficial de una entidad gubernamental o un particular, la que la mayoría de las veces resultan de un mandato de ley, reglamento o acuerdo interagencial, o que simplemente la entidad reconoce la jurisdicción y expertise del DRNA.
- Aunque son, igualmente, acciones administrativas, no se consideran permisos. Ejemplos serían los endosos a los Estudios H-H; a las consultas de ubicación; a los anteproyectos; endosos a certificaciones de compatibilidad con el PMZC.

## 5. IMPUGNACIONES CUASI-JUDICIALES



## 6. PERMISO - Consentimiento escrito:

- firmado por un funcionario autorizado del DRNA (o de la agencia reguladora que lo emita) a tono con un mandato preciso de ley o reglamento;
- que concede derechos a utilizar los recursos naturales o efectuar una actividad o actividades específicas dentro de las propiedades y áreas de jurisdicción del DRNA, por un tiempo determinado y sujeto a las condiciones en él dispuestas;
- esta definición general aplica de igual forma a todos los tipos de permisos, las franquicias, las concesiones, las licencias, las autorizaciones y los arrendamientos mineros, entre otros.

## 7. RECURSOS NATURALES

- Componentes de la naturaleza tales como la flora, la fauna, el aire, los suelos y los minerales, que representan fuentes de aprovechamiento para beneficio del ser humano.

## 8. TÉCNICO EVALUADOR

- Grupo de profesionales de diversas disciplinas
- Con capacidades y destrezas especializadas
- Con conocimiento en las ciencias u otras materias, en los estatutos y en las políticas públicas aplicables

❖ Tipos de Técnicos: (1) Evaluador de la unidad procesadora (2) Evaluador de la unidad de apoyo

## 9. TÉCNICO EVALUADOR DE LA UNIDAD PROCESADORA

- Evalúa la información presentada por el peticionario y la disponible que sirva para documentar la decisión final
- Refiere, de ser necesario
- Analiza e integra la información que reciba de las unidades de apoyo y la que haya levantado (análisis objetivo)
- Recomienda la acción departamental conforme su opinión y la de los técnicos de apoyo
- Prepara la acción recomendada para la firma (*producto documentado*)

#### 10. TÉCNICO EVALUADOR DE LA UNIDAD DE APOYO

- Evalúa la información presentada por el peticionario y la disponible que sirva para documentar la decisión final conforme a su expertise y mejor juicio (análisis objetivo)
- Estructura las recomendaciones o curso de acción a tono con los resultados de la evaluación (*producto -informe técnico- documentado*)

## IV.4 ANEJO 4 - ORGANIGRAMAS

# ORGANIGRAMA DRNA

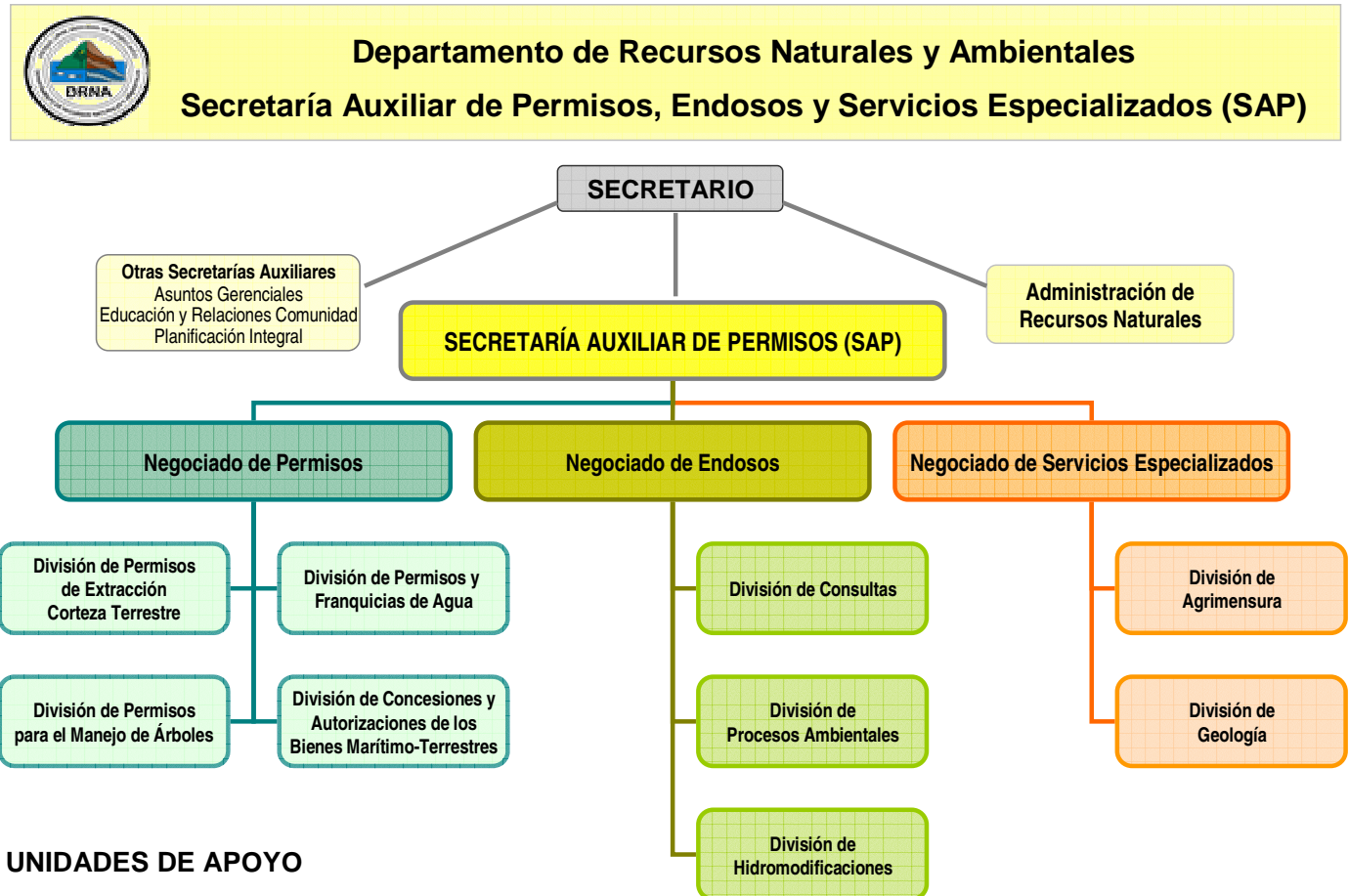

### UNIDADES DE APOYO

\* Divisiones de Patrimonio Natural, de Recursos Terrestre (2), de Recursos Marinos, de Recursos de Agua y de Diseño.

\* Oficina de Asuntos Legales, Comisionado Navegación, Neg. Servicio Forestal

# ORGANIGRAMA ARN

